

Opdracht	Geveland	Nagelen	Historiekenners	Dossiernummer	Bestandsnummer
HKL2-bestand			Dachbestand		
Nummer van het plan					
Wisselsoort	Periode	Volgnummer	Teken		
Aangevraagde wijzigingen					
NL	Aard	Datum			
Gewestweg R6 (Ring van Mechelen)					
Gemeente st. Katelijnevaver - Bonheiden					
VAK : A1 Mechelsesteenweg N15 Pufsteenweg					
duiker + ecotunnel voor de Maanhoevebeek					
ECODUIKER 1 -ONTWERP-					
Afwijkingen van	Pris	Schied	Kolomartikelen		
OP + OEF + SB NO		verspreid	en	100	

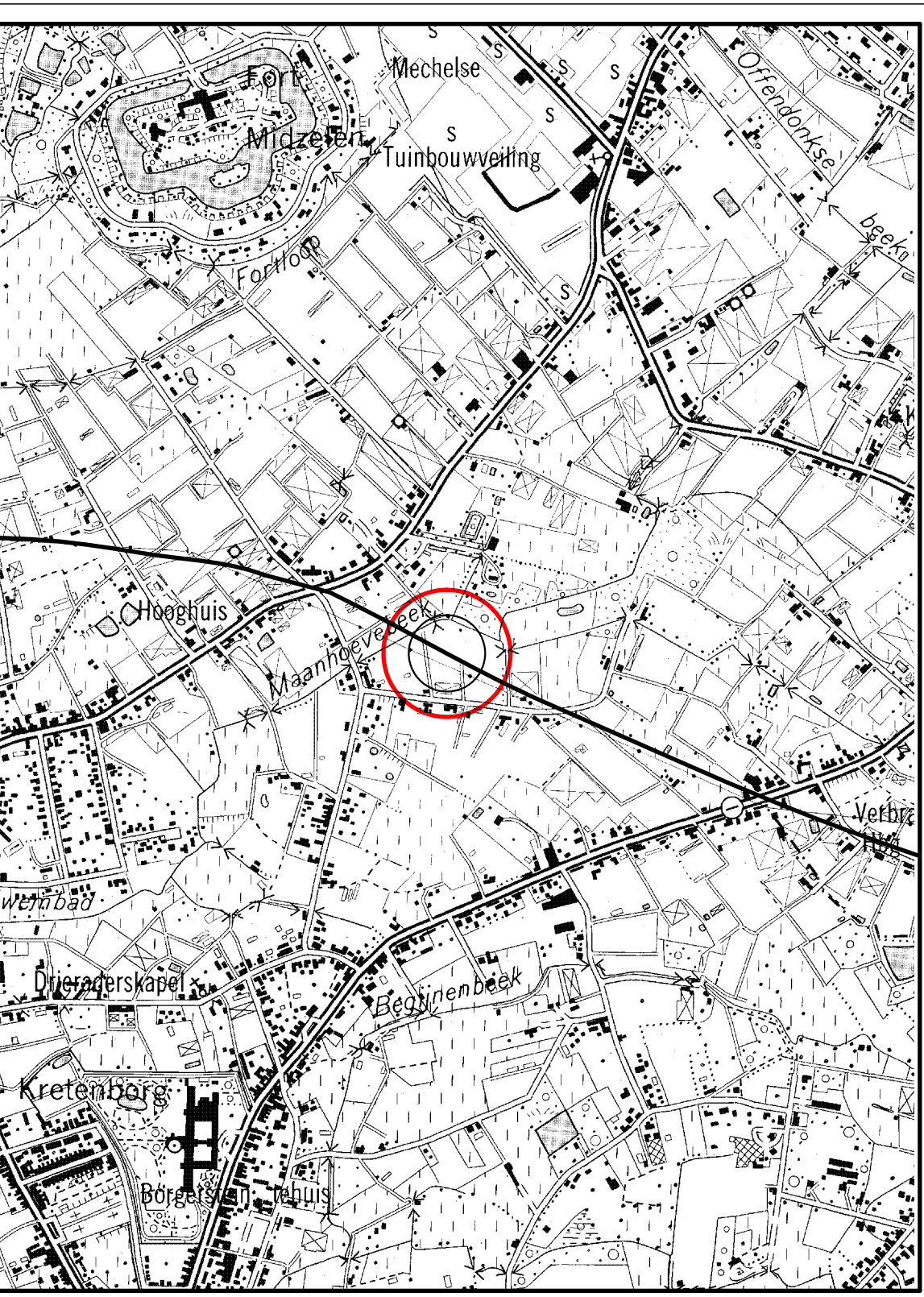

LIGGINGSPLAN schaal : 1/10.000

OPMERKINGEN.
 Alle zichtbare hoeken moeten voorzien worden van vellingkanten met rechthoekszijden van 2x2 cm.
 Alle bereikbare betonoppervlakken in aanraking met de grond en/of grondwater, moeten bestreken worden met het produkt voorzien in het bijzonder bestek.
KWALITEITEN.
BETON :
 zuiverheidsbeton: C 12/15
 gewapend, waterdicht beton: C 30/37-3
 Betondekking 50 mm +5 mm
BETONSTAAL : BE 500S
 -5 mm
VOORZIENE LASTEN.
 VOLGENS NBN B03-101 van 1993.
 Belastingenschema 1 : - verdeelde last : 3,5 kN/m
 - 3 korvoelen van 300 kN per rijrichting
 (2 rijstroken + veiligheidsstrook)
 Belastingenschema 2 : - 1 korvoel 900/150 kN
 (2 rijstroken + veiligheidsstrook)
 Belastingenschema 3 : - 1 korvoel 3600/200 kN.

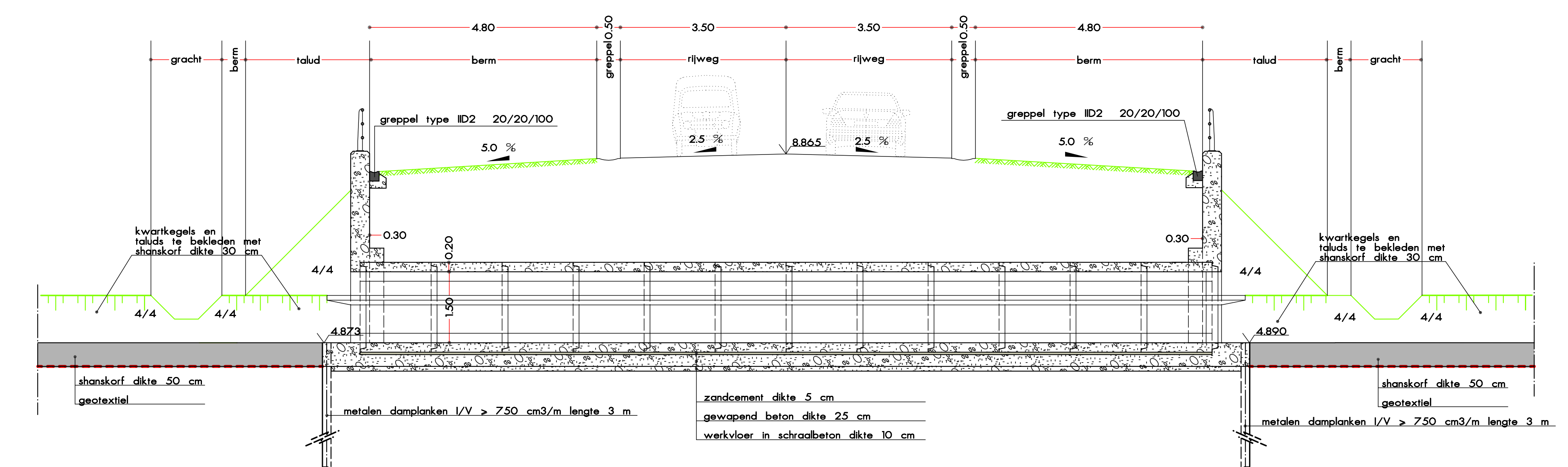

DOORSNEDE A-A' schaal 1/50

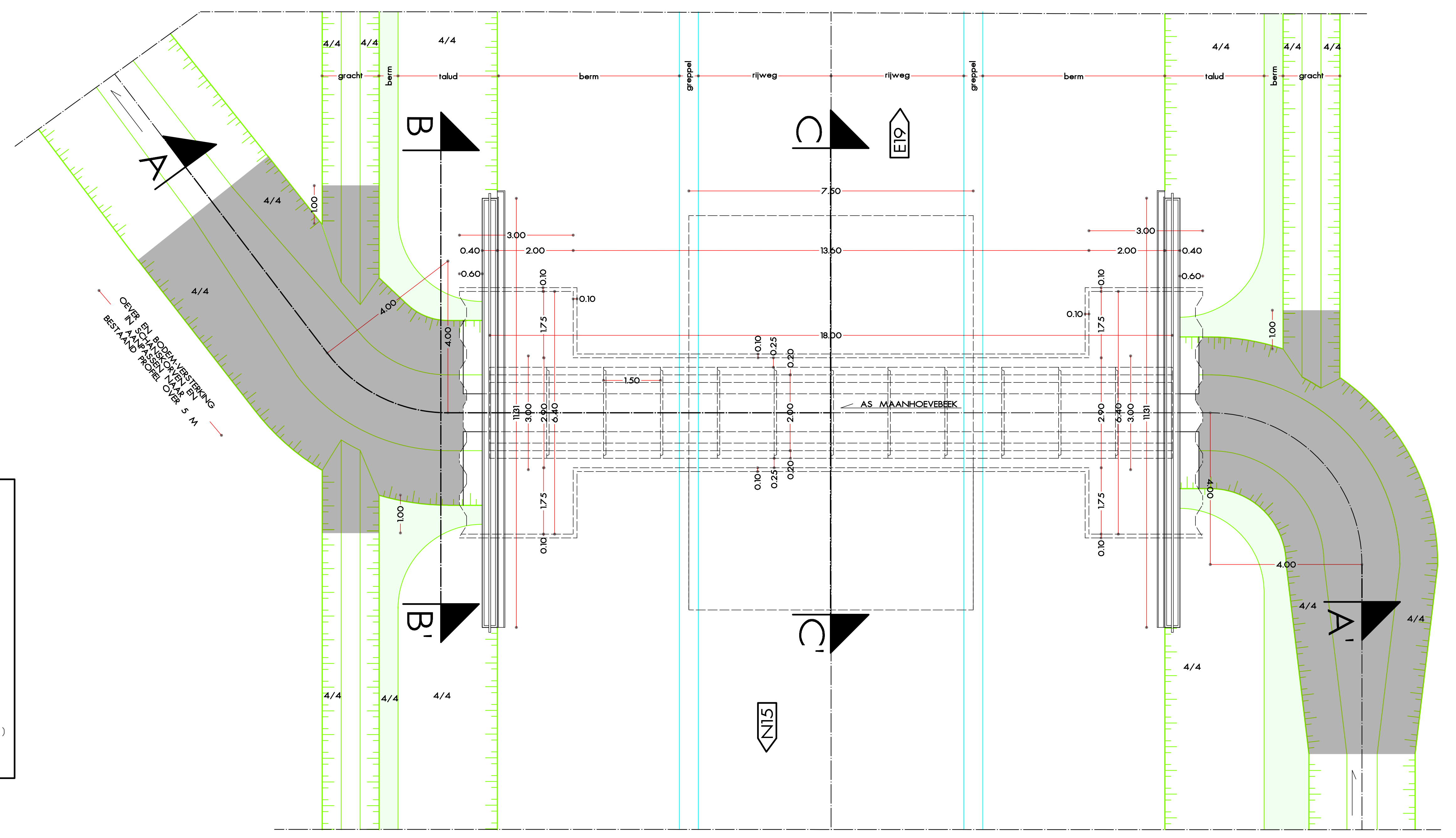

GRONDPLAN schaal 1/50

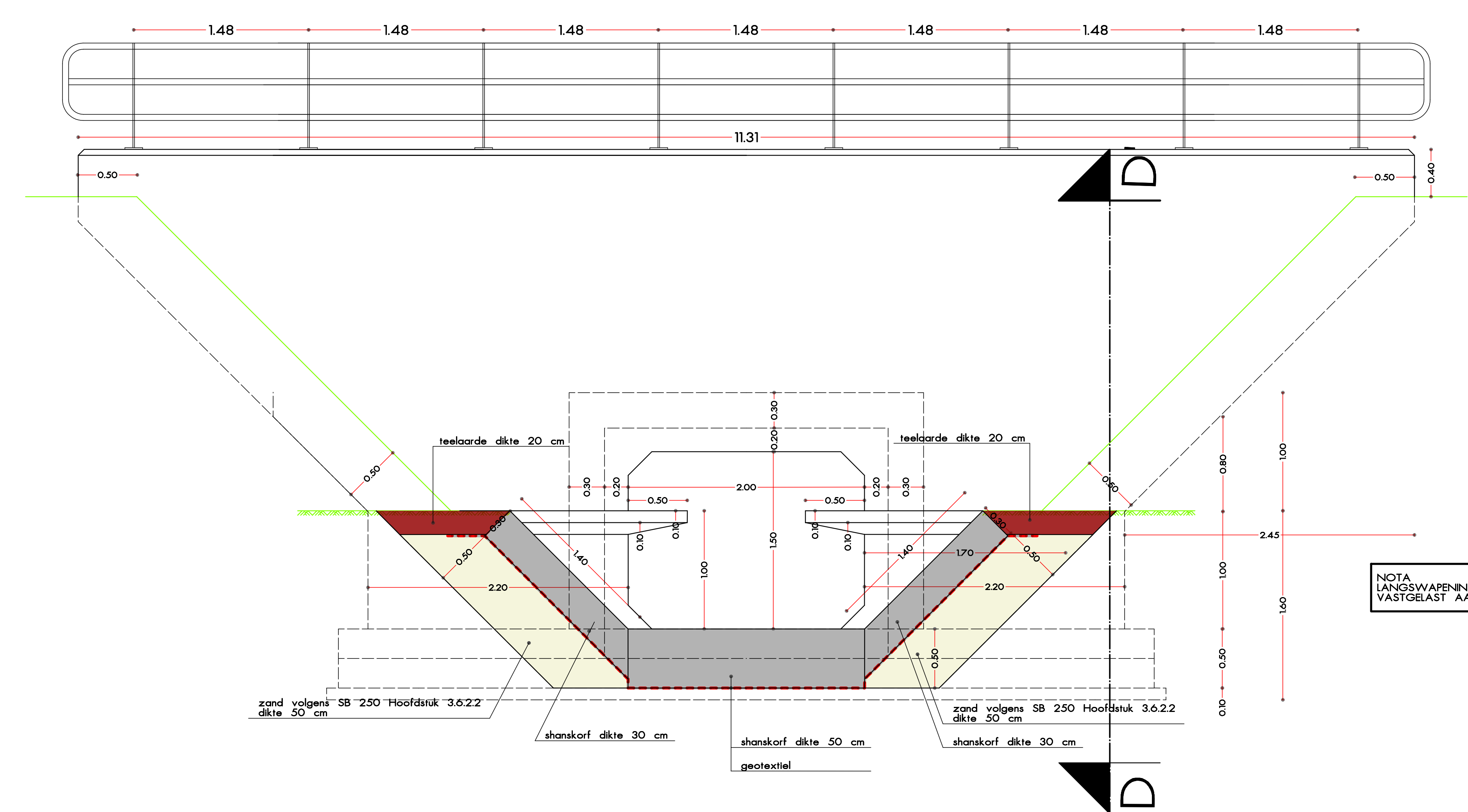

DOORSNEDE A-A' schaal 1/20

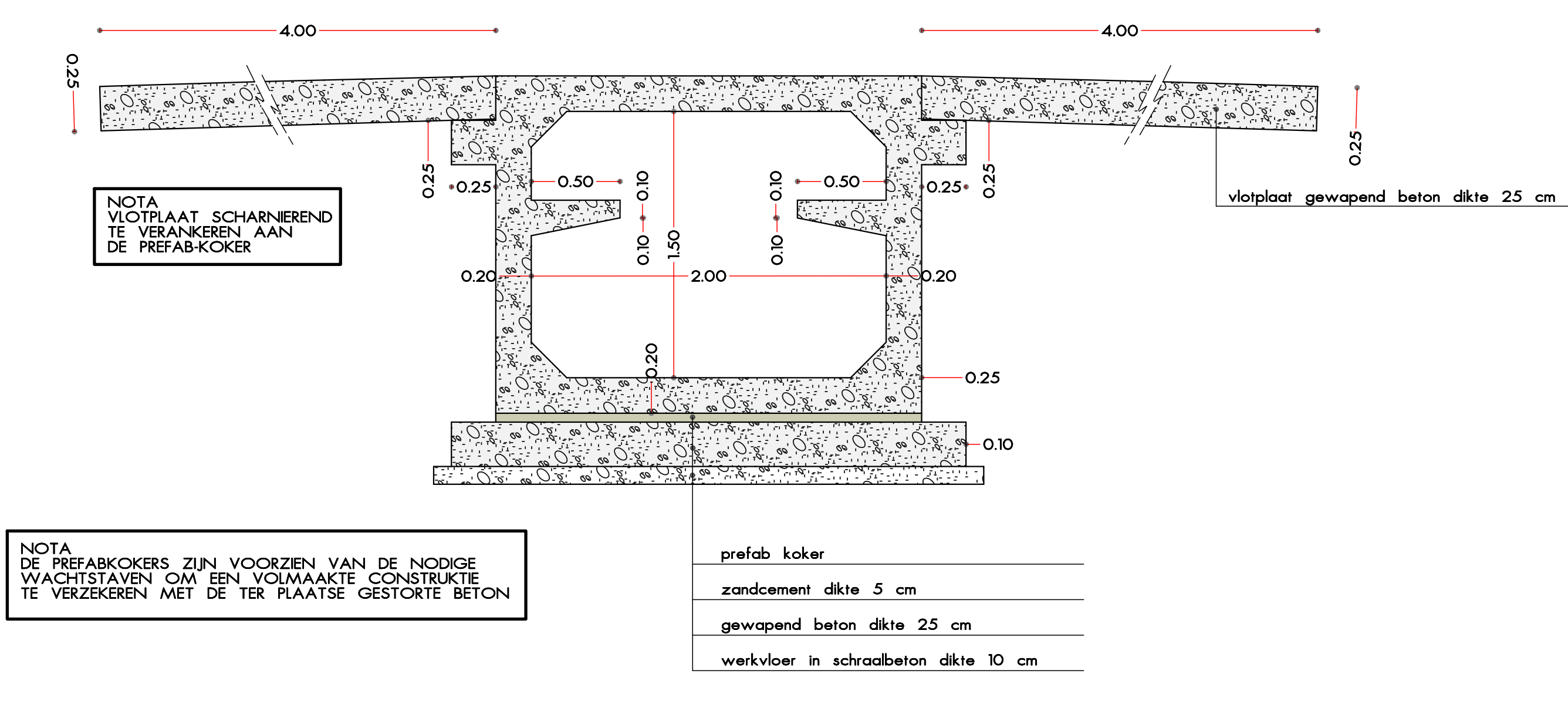

DOORSNEDE B-B' schaal 1/20

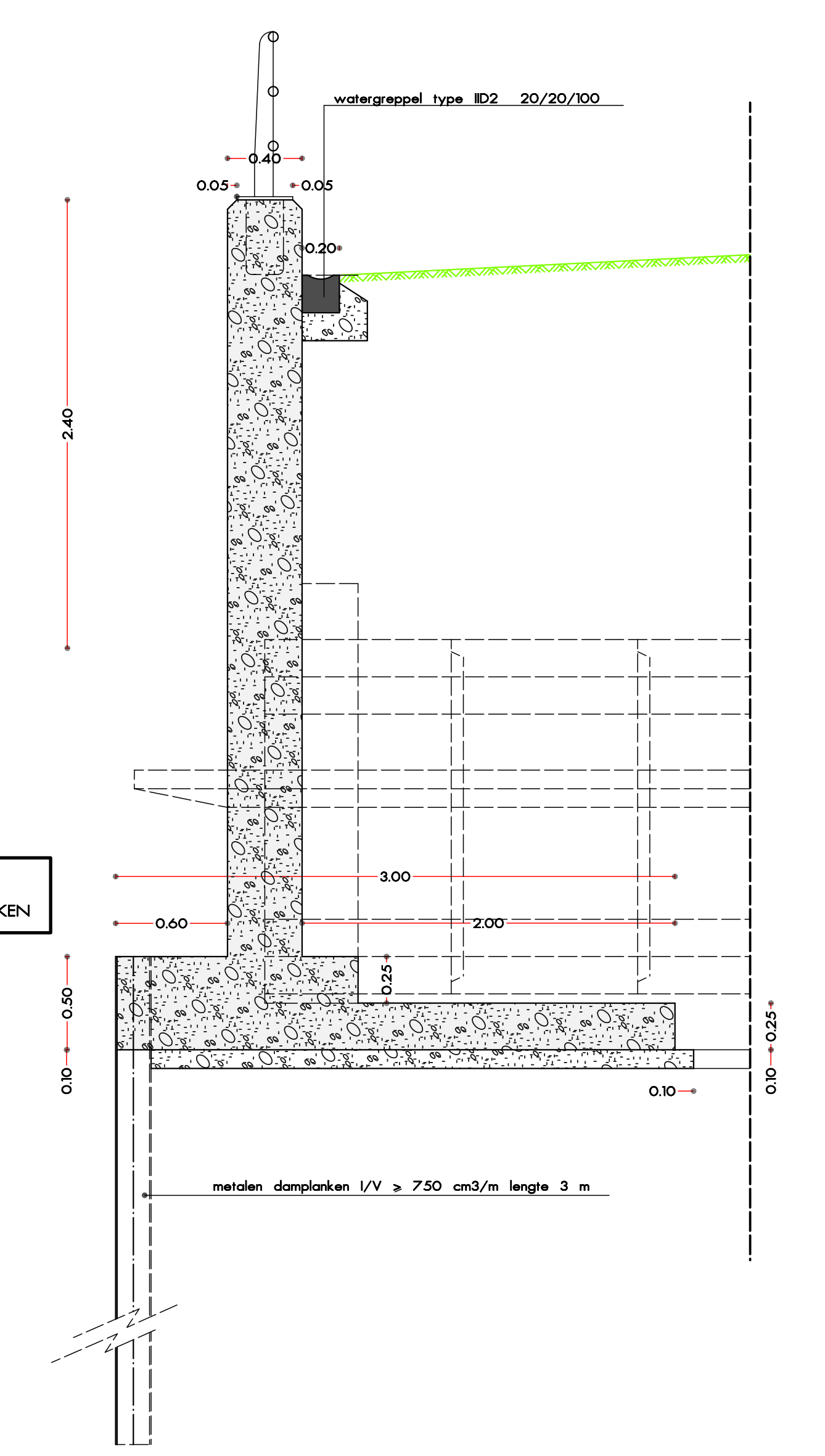

DOORSNEDE D-D' schaal 1/20

NOTA LANGSWAARING VLOERPLAAT VASTGELEAST AAN DE DAMPLANKEN

NOTA VLOERPLAAT SCHARNEREND TE VERANKEREN AAN DE PREFAB-KOKER

NOTA DE PREFABKOKERS ZIJN VOORZIEN VAN DE NODIGE WACHTSTAVEN OM EEN VOLMAAKTE CONSTRUCTIE TE VERBODEN MET DE TER PLAATSE GESTORTE BETON

- prefab koker
- zandcement dikte 5 cm
- gewapend beton dikte 25 cm
- werkvloer in schraalbeton dikte 10 cm

OPMERKINGEN
 OVER DE BESCHRIJVING VAN DE
 BESTAANDE RIJSTROOK OVER 5 M